

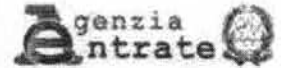

MODELLO 730/2023



AI-0000000386

Redditi 2022

Mod. N. 1/3

CONTRIBUENTE

DICHIARANTE CONIUGE DICHIARANTE DICHIARAZIONE CONGIUNTA RAPPRESENTANTE O TUTORE O EREDE

DATA CARICA EREDE
 MADRE PADRE ALTRA

CODICE FISCALE DEL CONTRIBUENTE (obbligatorio) Singolo fisicamente 730 integrativo 730 senza a carico di altri (vedere istruzioni) sostituito Situazioni particolari Quadro K CODICE FISCALE (rappresentante o tutore o erede)

DATI DEL CONTRIBUENTE

COGNOME (per le donne indicare il cognome da nubile) CALANDRA NOME TERESA SESSO (M o F) F

DATA DI NASCITA GIORNO 05 MESE 06 ANNO 1968 COMUNE (o Stato estero) DI NASCITA PALERMO PROVINCIA (sigla) PA

RESIDENZA ANAGRAFICA

COMUNE PROVINCIA (sigla) C.A.P.

Da compilare solo se variata del 1/1/2022 alla data di presentazione della dichiarazione

TIPOLOGIA (Via, piazza, ecc.) INDIRIZZO NUM. CIVICO

TELEFONO E POSTA ELETTRONICA

TELEFONO PREFISSO NUMERO CELLULARE INDIRIZZO DI POSTA ELETTRONICA

DOMICILIO FISCALE AL 01/01/2022

COMUNE PROVINCIA (sigla) FUSIONE COMUNI

DOMICILIO FISCALE AL 01/01/2023

COMUNE PROVINCIA (sigla) FUSIONE COMUNI

FAMILIARI A CARICO

BARRARE LA CASSELLA	CODICE FISCALE	anni a carico	datore di lavoro (redditi da lavoro dipendente)	redditi da lavoro autonomo	redditi da pensione (da mesi 2022) (redditi da pensione da 21 mesi o più)	PERCENTUALE DI TERME DETRAZIONE PER FAMILEE CONVISSINO A ROLI
C = Coniuge	[REDACTED]					
F1 = Primo figlio	[REDACTED]					
F = Figlio	[REDACTED]					
A = Altro	[REDACTED]					
D = Figlio con disabilità	[REDACTED]					
3 F A D						
4 F A D						
5 F A D						

DATI DEL SOSTITUTO D'IMPOSTA CHE EFFETTUERA IL CONGUAGLIO

Dichiarazione congiunta: compilare solo nel modello del dichiarante

COGNOME o DENOMINAZIONE [REDACTED] CODICE FISCALE [REDACTED] COMUNE [REDACTED]

PROV. [REDACTED] TIPOLOGIA (Via, piazza, ecc.) INDIRIZZO [REDACTED] NUM. CIVICO [REDACTED] C.A.P. [REDACTED]

FRAZIONE [REDACTED] NUMERO DI TELEFONO / FAX [REDACTED] INDIRIZZO DI POSTA ELETTRONICA [REDACTED] CODICE SEDE [REDACTED]

FIRMA DELLA DICHIARAZIONE

N. modelli compilati 3

Barrare la casella per richiedere di essere informato direttamente dal soggetto che presta l'assistenza fiscale di eventuali comunicazioni dell'Agenzia delle Entrate

Con l'apposizione della firma si esprime anche il consenso al trattamento dei dati sensibili indicati nella dichiarazione

FIRMA DEL CONTRIBUENTE CALANDRA TERESA

QUADRO A - Redditi dei terreni

N. PRO.	REDDITO DOMICILIALE	TITOLO	REDDITO AGRARIO	POSSESSO		CANONE DI AFFITTO (IN REGIME VINCOLISTICO)	C.A.P. (PERSONALE)	CORRELAZIONE (esclusione di pertinenza)	NA. NON UNITA	CORRELAZIONE (esclusione di pertinenza)
				GIORNI	%					
A1	.00		.00							
A2	.00		.00							
A3	.00		.00							
A4	.00		.00							
A5	.00		.00							
A6	.00		.00							

Conforme al provvedimento dell'Agenzia delle Entrate del 06/02/2023 - Sintet S.r.l. - Via PALMANOVA 22, Milano

QUADRO B - Redditi dei fabbricati e altri dati

SEZIONE I - REDDITI DEI FABBRICATI

RENDITA	UTILIZZO	POSSESSO		CODICE CANTONE	CANTONE DI LOCAZIONE	CASI PARTICOLARI	CONTINUAZIONE (stessa immobile nei precedenti)	CODICE COMUNE	CICLOLARE SECCA	CASI PARTICOLARI IAU	ALTRI DATI
		GIORNI	%								
B1 267,00	3	365	100,00	3	4.800,00		<input type="checkbox"/>	G273	X		
B2 733,00	1	365	50,00				<input type="checkbox"/>	L219			
B3 750,00	9	365	16,66				<input type="checkbox"/>	G273			
B4 58,00	9	365	2,08				<input type="checkbox"/>	G273			
B5 58,00	9	365	2,08				<input type="checkbox"/>	G273			
B6 58,00	9	365	2,08				<input type="checkbox"/>	G273			

SEZIONE II - DATI RELATIVI AI CONTRATTI DI LOCAZIONE

N. RPT. (Sezione I)	IMP. N.	DATA	ESTREMI DI REGISTRAZIONE DEL CONTRATTO (SEMI, NUMERO E SOTTOINFERO)	CODICE UFFICIO	CODICE IDENTIFICATIVO DEL CONTRATTO	CONTRATTI NON FIANCO DI PRESENTAZIONE (Sezione I) (Sezione I)
B11						

QUADRO C - Redditi di lavoro dipendente e assimilati

SEZIONE I - REDDITI DI LAVORO DIPENDENTE E ASSIMILATI

C1 TIPO	INDETERMINATO DETERMINATO	REDDITO (punti 1, 2, 3 CU 2023)		C2 TIPO	INDETERMINATO DETERMINATO	REDDITO (punti 1, 2, 3 CU 2023)		C3 TIPO	INDETERMINATO DETERMINATO	REDDITO (punti 1, 2, 3 CU 2023)	
		ALTRI DATI	ALTRI DATI			ALTRI DATI	ALTRI DATI				
2	1	16.221,00		2	2	77.872,00					

SOMME PER PREMI DI RISULTATO E WELFARE AZIENDALE

TIPOLOGIA LIMITE	SOMME A TASSAZIONE ORDINARIA	SOMME A IMPOSTA SOSTITUTIVA	RITENUTE IMPOSTA SOSTITUTIVA	BENEFIT	BENEFIT A TASSAZIONE ORDINARIA
C4		0,00	0,00	0,00	0,00

PERIODO DI LAVORO (giorni per i quali spettano le detrazioni (punti 6 e 7 CU 2023))

LAVORO DIPENDENTE	PENSIONE
C5 3 6 5	

SEZIONE II - ALTRI REDDITI ASSIMILATI A QUELLI DI LAVORO DIPENDENTE

C6 ASSIENDO DEL CORRIGE	REDDITO (punti 4 e 5 CU 2023)	ALTRI DATI	C7 ASSIENDO DEL CORRIGE	REDDITO (punti 4 e 5 CU 2023)	ALTRI DATI	C8 ASSIENDO DEL CORRIGE	REDDITO (punti 4 e 5 CU 2023)	ALTRI DATI
	0,00			0,00			0,00	

SEZIONE III - RITENUTE IRPEF E ADDIZIONALE REGIONALE ALL'IRPEF

C9 RITENUTE IRPEF (punto 21 CU 2023)	30.359,00	RITENUTE IMPOSTA SOSTITUTIVA R.I.T.A.	0,00	C10 RITENUTE ADDIZIONALE REGIONALE (punto 22 CU 2023)	2.322,00
--------------------------------------	-----------	---------------------------------------	------	---	----------

SEZIONE IV - RITENUTE ADDIZIONALE COMUNALE ALL'IRPEF

C11 RITENUTE ACCONTO ADDIZIONALE COMUNALE 2022 (punto 26 CU 2023)	237,00	C12 RITENUTE SALDO ADDIZIONALE COMUNALE 2022 (punto 27 CU 2023)	692,00	C13 RITENUTE ACCONTO ADDIZIONALE COMUNALE 2023 (punto 28 CU 2023)	279,00
---	--------	---	--------	---	--------

SEZIONE V - RIDUZIONE DELLA PRESSIONE FISCALE

C14 CODICE	2	TRATTAMENTO EROGATO	0,00	ESENZIONE RICERCATORI E DOCENTI	0,00	ESENZIONE IMPATRIATI	0,00
------------	---	---------------------	------	---------------------------------	------	----------------------	------

SEZIONE VI - DETRAZIONE PER COMPARTO SICUREZZA E DIFESA

C15 FRUITA TASSAZIONE ORDINARIA	0,00	NON FRUITA TASSAZIONE ORDINARIA	0,00	FRUITA TASSAZIONE SEPARATA	0,00
---------------------------------	------	---------------------------------	------	----------------------------	------

QUADRO D - Altri redditi

SEZIONE I - REDDITI DI CAPITALE, LAVORO AUTONOMO E REDDITI DIVERSI

D1 UTILE ED ALTRI PROVENTI SCAMBIAVI	TIPO DI REDDITO	REDDITI	RITENUTE	D2 ALTRI REDDITI DI CAPITALE	TIPO DI REDDITO	REDDITI	RITENUTE
D3 REDDITI DERIVANTI DA ATTIVITA ASSIMILATE AL LAVORO AUTONOMO							
D4 REDDITI DIVERSI							
D5 REDDITI DERIVANTI DA ATTIVITA OCCASIONALE O DA OBBLIGHI DI FARE, NON FARE E PERMETTERE							

SEZIONE II - REDDITI SOGGETTI A TASSAZIONE SEPARATA

D6 REDDITI PERCEPITI DA ERONTI E LEGATARI	TIPO DI REDDITO	TASSAZIONE ORDINARIA	ANNO	REDDITO	REDDITO TOTALE INVALIDATO	QUOTA IMPORTATA IN DEDUZIONE	RITENUTE
D7 IMPOSTE E ONERI PRELEVATI NEL 2022 E ALTRI REDDITI A TASSAZIONE SEPARATA				0,00	0,00	0,00	0,00

QUADRO B - Redditi dei fabbricati e altri dati

SEZIONE I - REDDITI DEI FABBRICATI

RENDITA	UTILIZZO	POSSESSO CAP. (%)	POSSESSO S. (%)	CODICE CATEG.	CANONE DI LOCAZIONE	CAD. PART. COLAB.	CONTRIBUZIONI (aliquota vincolo 10% preesistente)	CODICE COMUNE	CATEG. IUS SUCCA	CAD. PART. COLAB. SU	ALTRI DATI
B1	64,00	9	365	2,08	.00			G273			
B2	61,00	9	365	2,08	.00			G273			
B3	58,00	9	365	2,08	.00			G273			
B4	58,00	9	365	2,08	.00			G273			
B5	58,00	9	365	2,08	.00			G273			
B6	190,00	2	365	16,66	.00			G273			

SEZIONE II - DATI RELATIVI AI CONTRATTI DI LOCAZIONE

N. REG. SCANSATA	MISURA	CATEG.	ESTREMI DI REGISTRAZIONE DEL CONTRATTO (NUMERO E CITTÀ/NUMERO)	CODICE UFFICIO	CODICE IDENTIFICATIVO DEL CONTRATTO	CONTRATTI CON RINNOVO AUTOMATICO (Art. 1574 CC)
B11						

QUADRO C - Redditi di lavoro dipendente e assimilati

SEZIONE I - REDDITI DI LAVORO DIPENDENTE E ASSIMILATI

Cari periodici										Codice Stato estero	
C1 TIPO	INDETERMINATO DETERMINATO	REDDITO (punti 1, 2, 3 CU 2023)	ALTRI DATI	C2 TIPO	INDETERMINATO DETERMINATO	REDDITO (punti 1, 2, 3 CU 2023)	ALTRI DATI	C3 TIPO	INDETERMINATO DETERMINATO	REDDITO (punti 1, 2, 3 CU 2023)	ALTRI DATI
		.00				.00				.00	
SOMME PER PREMI DI RISULTATO E WELFARE AZIENDALE											
C4 TIPOLOGIA LIMITE		SOMME A TASSAZIONE ORDINARIA		SOMME A IMPOSTA SOSTITUTIVA		RITENUTE IMPOSTA SOSTITUTIVA		BENEFIT		BENEFIT A TASSAZIONE ORDINARIA	
		.00		.00		.00		.00		.00	
C5 PERIODO DI LAVORO giorni per i quali spettano le detrazioni (punti 6 e 7 CU 2023)		LAVORO DIPENDENTE		PENSIONE							

SEZIONE II - ALTRI REDDITI ASSIMILATI A QUELLI DI LAVORO DIPENDENTE

C6 ASSEGNO DEL CONIUGE	REDDITO (punti 4 e 5 CU 2023)	ALTRI DATI	C7 ASSEGNO DEL CONIUGE	REDDITO (punti 4 e 5 CU 2023)	ALTRI DATI	C8 ASSEGNO DEL CONIUGE	REDDITO (punti 4 e 5 CU 2023)	ALTRI DATI
	.00			.00			.00	

SEZIONE III - RITENUTE IRPEF E ADDIZIONALE REGIONALE ALL'IRPEF

C9 RITENUTE IRPEF (punto 21 CU 2023)	REDDITO	ALTRI DATI	C10 RITENUTE ADDESIONALE REGIONALE (punto 22 CU 2023)	REDDITO	ALTRI DATI
	.00			.00	

SEZIONE IV - RITENUTE ADDIZIONALE COMUNALE ALL'IRPEF

C11 RITENUTE ADDIZIONE ADDESIONALE COMUNALE 2023 (punto 28 CU 2023)	REDDITO	ALTRI DATI	C12 RITENUTE ADDIZIONE ADDESIONALE COMUNALE 2023 (punto 27 CU 2023)	REDDITO	ALTRI DATI	C13 RITENUTE ADDIZIONE ADDESIONALE COMUNALE 2023 (punto 29 CU 2023)	REDDITO	ALTRI DATI
	.00			.00			.00	

SEZIONE V - RIDUZIONE DELLA PRESSIONE FISCALE

C14 CODICE	TRATTAMENTO EROGATO	ESONERAZIONE PROPRIETARI E DOCENTI	ESONERAZIONE IMPATRIATI
	.00	.00	.00

SEZIONE VI - DETRAZIONE PER COMPARTO SICUREZZA E DIFESA

C15 FRUTA TASSAZIONE ORDINARIA	NON FRUTA TASSAZIONE ORDINARIA	FRUTA TASSAZIONE SEPARATA
.00	.00	.00

QUADRO D - Altri redditi

SEZIONE I - REDDITI DI CAPITALE, LAVORO AUTONOMO E REDDITI DIVERSI

D1 UTILI ED ALTRI PROVENTI EQUIPARATI	TIPO DI REDDITO	REDDITI	RITENUTE	D2 ALTRI REDDITI DI CAPITALE	TIPO DI REDDITO	REDDITI	RITENUTE
		.00	.00			.00	.00
D3 REDDITI DERIVANTI DA ATTIVITA' ASSIMILATE AL LAVORO AUTONOMO				D4 REDDITI DIVERSI			
						.00	.00
D5 REDDITI DERIVANTI DA ATTIVITA' OCASIONALE O DA OBBLIGHI DI FARE, NON FARE E RENDIMENTI						.00	.00

SEZIONE II - REDDITI SOGGETTI A TASSAZIONE SEPARATA

D6 REDDITI PERSENTI DA EREDI E LEGATARI	TIPO DI REDDITO	TASSAZIONE ORDINARIA	ANNO	REDDITO	REDDITO TOTALE DICENDENTE	QUOTA IMPONIBILE SUCCESSORI	RITENUTE
				.00	.00	.00	.00
D7 IMPORTE E ONERI RIBORNDATI NEL 2023 E ALTRI REDDITI A TASSAZIONE SEPARATA	TIPO DI REDDITO	TASSAZIONE ORDINARIA	ANNO	REDDITO	REDDITO TOTALE DICENDENTE	QUOTA IMPONIBILE SUCCESSORI	RITENUTE
				.00	.00	.00	.00

QUADRO B - Redditi dei fabbricati e altri dati

SEZIONE I - REDDITI DEI FABBRICATI

REDAZIONE	UTILIZZO	POSSESSO		CANONE DI LOCAZIONE	C.A.I. PARTICOLARI	COSTRUZIONE (anno di inizio lavori e stato di avanzamento)	CODICE COMUNE	CEDOLARE SECCA	CASI PARTICOLARI (M)	ALTRI DATI
		DIRITTO	PERCENTUALE							
B1	250,00	9	365	16,66			G273			
B2	0,00									
B3	0,00									
B4	0,00									
B5	0,00									
B6	0,00									

SEZIONE II - DATI RELATIVI AI CONTRATTI DI LOCAZIONE

N. del contratto	MSE P.	DATA	ESTREMI DI REGISTRAZIONE DEL CONTRATTO (C.A.S. e SOTTOSCRIZIONE)	CODICE UFFICIO	CODICE IDENTIFICATIVO DEL CONTRATTO	CONTRATTI NON VERIFICATI	REDAZIONE
B11							

QUADRO C - Redditi di lavoro dipendente e assimilati

SEZIONE I - REDDITI DI LAVORO DIPENDENTE E ASSIMILATI

C1	TIPO	INDETERMINATO DETERMINATO	REDDITO (punti 1, 2, 3 CU 2023)		ALTRI DATI	C2	TIPO	INDETERMINATO DETERMINATO	REDDITO (punti 1, 2, 3 CU 2023)		ALTRI DATI	C3	TIPO	INDETERMINATO DETERMINATO	REDDITO (punti 1, 2, 3 CU 2023)		ALTRI DATI
			1	2					3	4					5	6	
				0,00						0,00						0,00	
SOMME PER PREMI DI RISULTATO E WELFARE AZIENDALE																	
C4	TIPOLOGIA LIMITE	SOMME A TASSAZIONE ORDINARIA		SOMME A IMPOSTA SOSTITUTIVA		RITENUTE IMPOSTA SOSTITUTIVA		BENEFIT		BENEFIT A TASSAZIONE ORDINARIA							
		1	2	3	4	5	6	7	8	9	10	11	12	13	14	15	
			0,00	0,00	0,00	0,00	0,00	0,00	0,00	0,00	0,00	0,00	0,00	0,00	0,00	0,00	0,00
C5	PERIODO DI LAVORO (giorni per i quali spettano le detrazioni) (punti 6 e 7 CU 2023)	LAVORO DIPENDENTE		PENSIONE													
		1	2	3	4	5	6	7	8	9	10	11	12	13	14	15	

SEZIONE II - ALTRI REDDITI ASSIMILATI A QUELLI DI LAVORO DIPENDENTE

C6	ASSEGNO DEL CONIUGE	REDDITO (punti 4 e 5 CU 2023)	ALTRI DATI	C7	ASSEGNO DEL CONIUGE	REDDITO (punti 4 e 5 CU 2023)	ALTRI DATI	C8	ASSEGNO DEL CONIUGE	REDDITO (punti 4 e 5 CU 2023)	ALTRI DATI
		0,00				0,00				0,00	

SEZIONE III - RITENUTE IRPEF E ADDIZIONALE REGIONALE ALL'IRPEF

C9	RITENUTE IRPEF (punti 11 CU 2023)	ALTRI DATI	C10	RITENUTE IMPOSTA SOSTITUTIVA R.I.C.A.	ALTRI DATI	C10	RITENUTE ADDIZIONALE REGIONALE (punti 20 CU 2023)	ALTRI DATI
	0,00			0,00			0,00	

SEZIONE IV - RITENUTE ADDIZIONALE COMUNALE ALL'IRPEF

C11	RITENUTE ACCONTO ADDIZIONALE COMUNALE 2023 (punti 21 CU 2023)	ALTRI DATI	C12	RITENUTE SALDO ADDIZIONALE COMUNALE 2023 (punti 22 CU 2023)	ALTRI DATI	C13	RITENUTE ACCONTO ADDIZIONALE COMUNALE 2023 (punti 23 CU 2023)	ALTRI DATI
	0,00			0,00			0,00	

SEZIONE V - RIDUZIONE DELLA PRESSIONE FISCALE

C14	CODICE	TRATTAMENTO EROGATO	ERRAZIONE RICERCATORI E DOCTI	ESENZIONE IMPATRIATI
		0,00	0,00	0,00

SEZIONE VI - DETRAZIONE PER COMPARTO SICUREZZA E DIFESA

C15	FRUITA TASSAZIONE ORDINARIA	NON FRUITA TASSAZIONE ORDINARIA	FRUITA TASSAZIONE SEPARATA
	0,00	0,00	0,00

QUADRO D - Altri redditi

SEZIONE I - REDDITI DI CAPITALE, LAVORO AUTONOMO E REDDITI DIVERSI

D1	UTILE ED ALTRI PROVENTI SOMMARI	TIPO DI REDDITO	REDDITO	RITENUTE	D2	ALTRI REDDITI DI CAPITALE	TIPO DI REDDITO	REDDITO	RITENUTE
			0,00	0,00				0,00	0,00
D3	REDDITI DERIVANTI DA ATTIVITA ASSIMILATE AL LAVORO AUTONOMO			ALTRI DATI				0,00	0,00
D4	REDDITI DIVERSI			CEDOLARE SECCA				0,00	0,00
D5	REDDITI DERIVANTI DA ATTIVITA OCCASIONALE O DA OBBLIGHI DI FARE, NON FARF E PERMETTERE			ALTRI DATI				0,00	0,00

SEZIONE II - REDDITI SOGGETTI A TASSAZIONE SEPARATA

D6	REDDITI RICORRENTI DA EREDI E LEGATARI	TIPO DI REDDITO	TASSAZIONE ORDINARIA	ANNO	REDDITO	REDDITO TOTALE DEI REDDITI	QUOTA IMPOSTA SOSTITUTIVA	RITENUTE
					0,00	0,00	0,00	0,00
D7	IMPOSTE E ONERI FISCALI NEL 2023 E ALTRI REDDITI A TASSAZIONE SEPARATA	TIPO DI REDDITO	TASSAZIONE ORDINARIA	ANNO	REDDITO	REDDITO	REDDITO	RITENUTE
					0,00	0,00	0,00	0,00

QUADRO E - Oneri e spese

SEZIONE I - SPESE PER LE QUALI SPETTA LA DETRAZIONE D'IMPOSTA DEL 19%, 25%, 30%, 35% o 90%

E1	SPESE SANITARIE	0,00	E6	SPESE SANITARIE RATEIZZATE IN PRECEDENZA	0,00
E2	SPESE SANITARIE PER FAMILIARI NON A CARICO APPETITI DA PATOLOGIE CRONICHE	0,00	E7	INTERESSI PER MUTUI IPOTECARI ACQUISTO ABITAZIONE PRINCIPALE	629,00
E3	SPESE SANITARIE PER PERSONE CON DISABILITA'	0,00	E8	ALTRE SPESE	0,00
E4	SPESE VEICOLI PER PERSONE CON DISABILITA'	0,00	E9	ALTRE SPESE	0,00
E5	SPESE PER L'ACQUISTO DI CASSA SIDA	0,00	E10	ALTRE SPESE	0,00
E14	SPESE PER CANONI DI LEASING	0,00			0,00

SEZIONE II - SPESE E ONERI PER I QUALI SPETTA LA DEDUZIONE DAL REDDITO COMPLESSIVO

E21	CONTRIBUTI PREVIDENZIALI ED ASSISTENZIALI	0,00	E26	ALTRI ONERI DEDUCIBILI	0,00
E22	ASSEGNO AL CONIUGE	0,00	E27	DEDUCIBILITA' ORDINARIA	0,00
E23	CONTRIBUTI PER ADDETTO AI SERVIZI DOMESTICI E FAMILIARI	0,00	E28	LAVORATORI DI PRIMA OCCUPAZIONE	0,00
E24	EROGAZIONI LIBERATI A FAVORE DI ISTITUZIONI RELIGIOSE	0,00	E29	FONDI IN EQUILIBRIO FINANZIARIO	0,00
E25	SPESE MEDICHE E DI ASSISTENZA DI PERSONE CON DISABILITA'	0,00	E30	FAMILIARI A CARICO	0,00
E32	SPESE PER ACQUISTO O COSTRUZIONE DI ABITAZIONI DATE IN LOCAZIONE	0,00			0,00
E33	RESTITUZIONE BOMBE AL SOGGETTO EROGATORE	0,00			0,00
E36	EROGAZIONI LIBERATI IN FAVORE DELLE ONLUS, ONI, APS E STB	0,00			0,00

SEZIONE III A - SPESE PER INTERVENTI DI RECUPERO DEL PATRIMONIO EDILIZIO, PER MISURE ANTISISMICHE, BONUS FACCIATE E SUPERBONUS

ANNO	TIPOLOGIA	CODICE FISCALE	Interventi antismis.	Anticipo oneri di recupero	Maggiorazione 110%	Numero rate	AMMORTO SPESA	N. di quote estese
E41							0,00	
E42							0,00	
E43							0,00	

SEZIONE III B - DATI CATASTALI IDENTIFICATIVI DEGLI IMMOBILI E ALTRI DATI PER FRUIRE DELLA DETRAZIONE

N. di immobile	Dati catastali	CODICE COLORE	NUM. UNIC. CATAST. DATA	NUMERO	PARTICELLA	SUBALTERNO
E51						
E52						

ALTRI DATI	CONDUTTORE	CODICE IDENTIFICATIVO DEL CONTRATTO	DOMANDA ACCATASTAMENTO
E53			

SEZIONE III C - ALTRE SPESE PER LE QUALI SPETTA LA DETRAZIONE DEL 50% E DEL 110%

E54	PACE CONTRIBUTIVA O COLONNINE PER RICARICA	0,00	E57	SPESE AFFREDO IMMOBILI RISTRUTTURATI	0,00
E56	SPESE AFFREDO IMMOBILI GIOVAN COUPLE	0,00	E59	IVA PER ACQUISTO ABITAZIONE CLASSE ENERGETICA A o B	0,00

SEZIONE IV - SPESE PER INTERVENTI DI RISPARMIO ENERGETICO E SUPERBONUS

TIPO INTERVENTO	ANNO	PERIODO 2013	CASI PARTICOLARI	NUMERO 2013	NUMERO 110%	NUMERO RATE	AMMORTO SPESA	TRACCE SPESA
E61							0,00	
E62							0,00	

SEZIONE V - DETRAZIONE PER GLI INQUILINI CON CONTRATTO DI LOCAZIONE

E71	INQUILINI DI ALLOGGI ADDETTO AD ABITAZIONE PRINCIPALE		E72	LAVORATORI DIPENDENTI CHE TRASFERISCONO LA RESIDENZA PER ATTIVITA' DI LAVORO	
-----	---	--	-----	--	--

SEZIONE VI - ALTRE DETRAZIONI D'IMPOSTA

E81	DETRAZIONE PER SPESE DI MANTENIMENTO DEI CANI GUIDA		E83	ALTRE DETRAZIONI	0,00
-----	---	--	-----	------------------	------

QUADRO F - Acconti, ritenute, eccedenze e altri dati

SEZIONE I - ACCONTI IRPEF, ADDIZIONALE COMUNALE E CEDOLARE SECCA RELATIVI AL 2022 TRATTENUTI E/O VERSATI CON F24

F1	Acconto IRPEF 2022	Prima rata 1.972,00	Seconda o unica rata 948,00	Acconto Addizionale Comunale 2022	Importo 0,00	Acconto cedolare secca 2022	Prima rata 403,00	Seconda o unica rata 605,00
----	--------------------	------------------------	--------------------------------	-----------------------------------	-----------------	-----------------------------	----------------------	--------------------------------

SEZIONE II - ALTRE RITENUTE SUBITE DIVERSE DA QUELLE INDICATE NEI QUADRI C E D

F2	IRPEF	Addizionale Regionale	Addizionale Comunale	Addizionale Regionale IRPEF attività sportive dilettantistiche	Addizionale Comunale IRPEF attività sportive dilettantistiche	IRPEF per lavori sostitutivi UEI	Addizionale Regionale IRPEF per lavori sostitutivi UEI
	0,00	0,00	0,00	0,00	0,00	0,00	0,00

SEZIONE III-A - ECCEDENZE RISULTANTI DALLA PRECEDENTE DICHIARAZIONE

F3	IRPEF	di cui compensata in F24	Imposta sostitutiva quadro RT	di cui compensata in F24	Cedolare secca	di cui compensata in F24
	0,00	0,00	0,00	0,00	0,00	0,00
	di cui compensata in F24	di cui compensata in F24	di cui compensata in F24	di cui compensata in F24	di cui compensata in F24	di cui compensata in F24
	0,00	0,00	0,00	0,00	0,00	0,00

SEZIONE III-B - ECCEDENZE RISULTANTI DA DICHIARAZIONI INTEGRATIVE A FAVORE PRESENTATE OLTRE L'ANNO SUCCESSIVO

F4	Anno	IRPEF	Imposta sostitutiva quadro RT	Cedolare secca	Codice Regione	Addizionale Regionale all'IRPEF	Codice Comune	Addizionale Comunale all'IRPEF	Imposta sostitutiva sulla produzione
		0,00	0,00	0,00		0,00		0,00	0,00

SEZIONE IV - RITENUTE E ACCONTI SOSPESI PER EVENTI ECCEZIONALI

F5	Eventi eccezionali	IRPEF	Addizionale Regionale	Addizionale Comunale	Imposta sostitutiva quadro RT	Cedolare secca	Imposta sostitutiva sulla produzione
		0,00	0,00	0,00	0,00	0,00	0,00

SEZIONE V - MISURA DEGLI ACCONTI PER L'ANNO 2023 E RATEAZIONE DEL SALDO 2022

F6	Barre la casella per non effettuare versamenti di acconto IRPEF in misura inferiore	Versamenti di acconto IRPEF in misura inferiore	0,00	Barre la casella per non effettuare versamenti di acconto addizionale comunale in misura inferiore	Versamenti di acconto addizionale comunale in misura inferiore	0,00	Numero rate (in caso di dichiarazione congiunta indicare il dato solo nel modello del dichiarante)
	Barre la casella per non effettuare versamenti di acconto cedolare secca	Versamenti di acconto cedolare secca in misura inferiore	0,00				

SEZIONE VI - SOGLIE DI ESEZIONE ADDIZIONALE COMUNALE NON DESUMIBILI DAL MOD. 730

SEZIONE VII - LOCAZIONI BREVI

F7	Soglie mensili esito 2022	0,00	Esezione totale altre agevolazioni anno 2022	Soglie mensili esito 2023	0,00	Esezione totale/altre agevolazioni anno 2023	F8	Risultato	0,00
----	---------------------------	------	--	---------------------------	------	--	----	-----------	------

SEZIONE VIII - DATI DA INDICARE NEL MOD. 730 INTEGRATIVO

F9	Importi rimborsati	IRPEF	0,00	Addizionale Regionale all'IRPEF	0,00	Addizionale Comunale all'IRPEF	0,00	Cedolare secca	0,00
F10	Crediti utilizzati con il modello F24 per il versamento di altre imposte	Credito IRPEF	0,00	Credito Addizionale Regionale	0,00	Credito Addizionale Comunale	0,00	Credito cedolare secca	0,00

SEZIONE IX - ALTRI DATI

F11	Importi rimborsati dal sostituto	Utile/lossi deducibili per figli	0,00	Debiti/crediti tassazione	0,00	F12	Riduzione bonus	0,00	0,00	F13	Finanziamento presso terzi	0,00	Tipi reddito	Risultato	0,00
-----	----------------------------------	----------------------------------	------	---------------------------	------	-----	-----------------	------	------	-----	----------------------------	------	--------------	-----------	------

QUADRO G - Crediti d'imposta

SEZIONE I - FABBRICATI

G1	Credito richiesto prima casa	residuo precedente dichiarazione	0,00	credito anno 2022	0,00	di cui compensato nel mod. F24	0,00	G2	Credito canoni di locazione non percepiti (vedere istruzioni)	0,00
----	------------------------------	----------------------------------	------	-------------------	------	--------------------------------	------	----	---	------

SEZIONE II - REINTEGRO ANTICIPAZIONI FONDI PENSIONE

G3	Anno anticipazione	Rimborso Totale/Penzione	0,00	Residuo precedente dichiarazione	0,00	anno 2022	0,00	di cui compensato nel mod. F24	0,00
----	--------------------	--------------------------	------	----------------------------------	------	-----------	------	--------------------------------	------

SEZIONE III - REDDITI PRODOTTI ALL'ESTERO

G4	Codice Stato estero	Anno	Reddito estero	0,00	Imposta estera	0,00	Reddito complessivo	0,00
	Imposte lorda	0,00	Imposte netta	0,00	Credito utilizzato nelle precedenti dichiarazioni	0,00	di cui relativo allo Stato estero di cui 1	0,00

SEZIONE IV - IMMOBILI COLPITI DAL SISMA IN ABRUZZO

G5	Attrezzatura principale	Codice fiscale	Numero rata	Totale credito	0,00	Residuo precedente dichiarazione	0,00
G6	Altri immobili	Imposta/Professione	Codice fiscale	Numero rata	Risultato	Totale credito	0,00

SEZIONE VI - PRIMA CASA UNDER 36

G8	Acquisto prima casa under 36	residuo precedente dichiarazione	0,00	credito anno 2022	0,00	di cui compensato nel mod. F24	0,00	di cui compensato in 2022	0,00
----	------------------------------	----------------------------------	------	-------------------	------	--------------------------------	------	---------------------------	------

SEZIONE VII - EROGAZIONI CULTURA

SEZIONE IX - NEGOZIAZIONE E ARBITRATO

G9	Spese 2022	0,00	Residuo 2021	0,00	Rata credito 2022	0,00	G11	Credito accertato	0,00	Residuo 2021	0,00	di cui compensato in F24	0,00
----	------------	------	--------------	------	-------------------	------	-----	-------------------	------	--------------	------	--------------------------	------

SEZIONE XIII - ALTRI CREDITI

G15	Codice imposta	0,00	Residuo 2021	0,00	Rata 2022	0,00	di cui compensato in F24	0,00
-----	----------------	------	--------------	------	-----------	------	--------------------------	------

QUADRO I - Imposte da compensare

I1	Indicare l'importo delle imposte da versare con il Mod. F24 utilizzando in compensazione il credito che risulta dal Mod. 730	0,00	oppure	Barre la casella per indicare in compensazione con il Mod. F24 l'importo che risulta dal Mod. 730 (che quindi non sarà imputato sul reddito d'imposta)	
----	--	------	--------	--	--

Modello 730 integrativo

pagina n. 1 di pagine 1

SI DICHIARA CHE

COGNOME CALANDRA	NOME TERESA	CODICE FISCALE [REDACTED]
COGNOME	NOME	CODICE FISCALE

HA/HANNO CONSEGNATO IN DATA 15/05/2023 LA DICHIARAZIONE
 MOD. 730/2023 PER I REDDITI 2022, IL MOD. 730-1 PER LA SCELTA DELLA DESTINAZIONE DELL'OTTO, DEL
 CINQUE E DEL DUE PER MILLE DELL'IRPEF. HA/HANNO INOLTRE ESIBITO I SOTTOELENCATI DOCUMENTI
 RELATIVI AI DATI ESPOSTI NELLA DICHIARAZIONE. IL C.A.F. O IL PROFESSIONISTA ABILITATO, SULLA BASE
 DEGLI ELEMENTI FORNITI E DEI DOCUMENTI ESIBITI, SI IMPEGNA AD ELABORARE LA DICHIARAZIONE E A
 TRASMETTERLA IN VIA TELEMATICA ALL'AGENZIA DELLE ENTRATE, PREVIA VERIFICA, TRAMITE IL RESPON-
 SABILE DELL'ASSISTENZA FISCALE, DELLA CORRETTEZZA E LEGITTIMITA DEI DATI E DEI CALCOLI ESPOSTI.
 IL CAF O IL PROFESSIONISTA ABILITATO INOLTRE, A SEGUITO DELLA RICHIESTA RISCONTRATA NEL MODELLO 730,
 SI IMPEGNA NON SI IMPEGNA

AD INFORMARE DIRETTAMENTE IL CONTRIBUENTE DI EVENTUALI COMUNICAZIONI DELL'AGENZIA DELLE
 ENTRATE RELATIVE ALLA PRESENTE DICHIARAZIONE.

ELENCO DEI DOCUMENTI ESIBITI

TIPOLOGIA	IMPORTO
[D] N. 1 Modello F24	
[D] N. 1 Versamenti F24	1.553,00
[D] N. 1 Autodichiarazione B canoni locazione n. 1	4.800,00
[D] N. 1 Ritenute Irpef	766,87
[D] N. 1 Addizionale Regionale	269,00
[D] N. 1 Addizionale Comunale Anno Reddito	129,74
[D] N. 1 Reddito quadro C Sez. I	16.220,52
[D] N. 1 Ritenute Irpef	29.591,54
[D] N. 1 Addizionale Regionale	2.053,00
[D] N. 1 Addizionale Comunale Anno Reddito	800,38
[D] N. 1 Reddito quadro C Sez. I	21.872,48
[D] N. 15 Documenti Quadro E Spese Rigo E1	
[D] N. 1 Documenti Quadro E Spese Rigo E7	
[D] N. 1 E7 Autocertificazione auto ipotecario immobile adibito ad abitazione principale n. 1	1.250,00

FIRMA DELL'INCARICATO DEL C.A.F. O
 DEL PROFESSIONISTA ABILITATO

Il Dichierante si impegna a conservare correttamente gli originali della documentazione sopra elencata per il periodo entro il quale l'Agenzia delle Entrate ha facoltà di richiederla ai fini di eventuali accertamenti fiscali. Il sottoscritto assume altresì la responsabilità circa lo smarrimento, deterioramento o mancata presentazione all'Agenzia delle Entrate di parte o di tutti i documenti inerenti quanto dichiarato nella presente dichiarazione dei redditi, esonerando il CAAF CGIL P.VA SRL da qualsiasi responsabilità.

Il La sottoscritta si impegna a comunicare le eventuali variazioni di domicilio e riconosce che il CAAF CGIL P.VA SRL non si assume alcuna responsabilità in caso di irreperibilità del destinatario all'indirizzo anagrafico o di posta elettronica dichiarato.
 Il sottoscritto dichiara che gli oneri detraibili e deducibili inseriti nel presente modello 730 corrispondono a somme rimaste effettivamente a suo carico non essendo state rimborsate da casse o enti terzi.

FIRMA DEL CONTRIBUENTE

CALANDRA TERESA

AI-0000000386

DICHIARAZIONE SOSTITUTIVA RESA DAL CONTRIBUENTE

Dichiarazione resa ai sensi degli articoli 46 e 47 del D.P.R. 28.12.2000, n. 445

Il sottoscritto **CALANDRA TERESA**, nato/a **PALERMO**

il **05/06/1968** codice fiscale [REDACTED]

avvalendosi delle disposizioni del DPR n. 430/2000, consapevole delle conseguenze relative alla decadenza dei benefici goduti prevista dall'art. 75 e delle responsabilità penali previste dall'articolo 76 del medesimo DPR nel caso di dichiarazioni mendaci, falsità negli atti, uso o esibizione di atti falsi, contenete dati non più rispondenti a verità, dichiara quanto segue:

RIGHI 730	DESCRIZIONE
-----------	-------------

(D) B1 Modulo 1 Il canone di locazione percepito nell'anno di imposta relativo all'immobile è pari a 4.800,00 euro.

Il contratto di mutuo ipotecario è stato stipulato per l'acquisto dell'abitazione principale, l'immobile oggetto di mutuo ipotecario è stato destinato ad abitazione principale entro i termini di legge previsti in funzione delle date di stipula e le condizioni di detraibilità degli interessi sussistevano anche per l'anno d'imposta oggetto della dichiarazione.

E7

Per gli oneri per i quali è previsto l'obbligo di tracciabilità di cui all'art. 1, comma 679, della l.n. 150 del 2019, laddove non sia espressamente indicato sul documento di spesa, quest'ultima si intende sostenuta dal sottoscritto, anche se il sistema di "tracciabilità" è intestato ad altro soggetto, anche non fiscale, e si dichiara di essere stato reso edotto dal [REDACTED] che l'Agenzia delle entrate potrà chiedergli l'esibizione di documentazione comprovante il sostenimento dell'onere.

E1 - E10

Reso edotto dal [REDACTED] sulle condizioni di detraibilità degli oneri sostenuti nell'interesse di familiari fiscalmente a carico, dichiara, assumendosi su ogni relativa responsabilità il suddetto [REDACTED] che i suddetti oneri inseriti in dichiarazione sono stati effettivamente sostenuti dal sottoscritto e che tale ammontare unitamente a quanto eventualmente detratto da altri soggetti non eccede il totale complessivo dell'onere stesso.

E1 - E10

La presente dichiarazione viene resa in riferimento ai righi (D) B1 Modulo 1, E7, E1 - E10

15/05/2023

DATA Firma

Allegato: copia del documento di identità.



DICHIARAZIONE DI RESPONSABILITÀ

Il/La sottoscritto/a CALANDRA TERESA

nato/a a PALERMO il 05 - 06 - 1968

codice fisc. [REDACTED]

avendo chiesto assistenza a [REDACTED]

per la compilazione della DICHIARAZIONE DEI REDDITI relativa all'anno d'imposta 2022

DICHIARA

- di essere stato informato degli obblighi dichiarativi derivanti da investimenti all'estero (possesso, disponibilità o possibilità di movimentazione) e/o da **operazioni finanziarie con essi connesse**, e più precisamente:
 - immobili (terreni e fabbricati situati in paesi esteri);
 - attività estere di natura finanziaria;

che possono determinare l'obbligo di:

- monitoraggio delle attività estere con conseguente compilazione e presentazione del quadro RW del modello REDDITI;
- versamento dell'imposta su immobili e attività detenute all'estero ai sensi dell'art. 19, commi da 13 a 22 del DL 201/2011 convertito con modificazioni dalla legge n. 214/2011 e successive modifiche (imposta da liquidare con la compilazione del quadro RW del modello REDDITI);
- versamento dell'Irpef e relative addizionali sugli eventuali redditi derivanti dai predetti investimenti immobiliari o mobiliari;

- di essere stato informato che, in caso di scelta di utilizzo dell'eventuale credito che risulta dal modello 730 per pagare mediante compensazione nel mod.F24 le imposte non comprese nel modello 730 (**Quadro I** compilato), il credito potrà essere compensato per un importo annuo complessivamente superiore a 5 mila euro solo a partire dal decimo giorno successivo a quello di invio del modello 730 all'Agenzia delle entrate.

- che per i **famillari** indicati nel sottostante prospetto sono rispettate le condizioni di legge per essere considerati fiscalmente a carico (reddito annuo inferiore a euro 2.840,51 o ad euro 4.000,00 per i soli figli di età non superiore a 24 anni, compresi quote esenti frontalieri, redditi non imponibili o assoggettati a imposta sostitutiva)

Grado di parentela	Codice Fiscale	Mesi a carico	Minore di 3 anni	Mesi detrazione gennaio/febbraio	Mesi detrazione da marzo	Percentuale
[REDACTED]	[REDACTED]	[REDACTED]	[REDACTED]	[REDACTED]	[REDACTED]	[REDACTED]

DICHIARA inoltre di aver ricevuto tutte le informazioni in riferimento a quanto dichiarato e di sollevare il [REDACTED] in ordine ad eventuali future contestazioni da parte dell'Amministrazione Finanziaria.

Data 15-05-2023

Firma _____

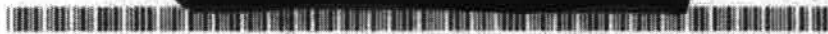
**MODELLO 730-3 Redditi 2022**

prospetto di liquidazione relativo all'assistenza fiscale prestata

 730 rettificativo 730 integrativo Impegno ad informare il contribuente di eventuali comunicazioni dell'Agenzia delle Entrate relative alla presente dichiarazione Comunicazione dati rettificati CAF o professionista Sostituto, CAF o professionista non delegato

	CODICE FISCALE	COGNOME E NOME O DENOMINAZIONE	N. ISCRIZIONE ALBO DEI CAF
SOSTITUTO D'IMPOSTA O C.A.F. O PROFESSIONISTA ABBITATO	[REDACTED]	[REDACTED]	[REDACTED]
RESPONSABILE ASSISTENZA FISCALE	[REDACTED]	[REDACTED]	
DICHIARANTE	[REDACTED]	CALANDRA TERESA	
CONIUGE DICHIARANTE			

RIEPILOGO DEI REDDITI		DICHIARANTE	CONIUGE
1	REDDITI DOMINICALI	.00	.00
2	REDDITI AGRARI	.00	.00
3	REDDITI DEI FABBRICATI	.00	.00
4	REDDITI DI LAVORO DIPENDENTE E ASSIMILATI	94.093.00	.00
5	ALTRI REDDITI	.00	.00
6	IMPONIBILE CEDOLARE SECCA	4.800.00	.00
7	Reddito abitazione principale e pertinenze (non soggetti a IMU)	385.00	.00
CALCOLO DEL REDDITO IMPONIBILE E DELL'IMPOSTA LORDA		DICHIARANTE	CONIUGE
11	REDDITO COMPLESSIVO	94.478.00	.00
12	Deduzione abitazione principale e pertinenze (non soggetti a IMU)	385.00	.00
13	ONERI DEDUCIBILI	.00	.00
14	REDDITO IMPONIBILE	94.093.00	.00
15	Compensi per attività sportive dilettantistiche non tassate a titolo d'imposta	.00	.00
16	IMPOSTA LORDA	33.360.00	.00
CALCOLO DETRAZIONI E CREDITI D'IMPOSTA		DICHIARANTE	CONIUGE
21	Detrazione per servizi a carico	.00	.00
22	Detrazione per figli a carico	.00	.00
23	Ulteriori detrazioni per figli a carico	.00	.00
24	Detrazione per altri familiari a carico	.00	.00
25	Detrazioni per redditi di lavoro dipendente	.00	.00
26	Detrazioni per redditi di pensione	.00	.00
27	Detrazioni per redditi assimilati a quelli di lavoro dipendente e altri redditi	.00	.00
29	Detrazioni spese per interventi di recupero del patrimonio edilizio e per misure antisismiche	.00	.00
30	Detrazione spese oneri ipotecari e ristrutturati	.00	.00
31	Detrazione spese per interventi di risparmio energetico	.00	.00
32	Detrazione spese attività assistenziali giovani coppie	.00	.00
33	Detrazione IVA per acquisto abitazione oltre soglia minima A o B	.00	.00
37	Detrazioni legittimi con contratto di locazione	.00	.00
38	Altre detrazioni e imposte	.00	.00
39	Detrazione per contributo sicurezza e difesa	.00	.00
40	Detrazione per pace contributivo e colonie di lavoro	.00	.00
41	Credito d'imposta per l'acquisto della prima casa	.00	.00
42	Credito d'imposta per l'inganno dell'occupazione	.00	.00
43	Credito d'imposta famiglia unica paganti fondi pensione	.00	.00
44	Credito d'imposta per mediazioni	.00	.00
45	Credito d'imposta per negoziazione e arbitrio	.00	.00
46	Credito d'imposta per l'acquisto prima casa under 36	.00	.00



CALCOLO DELL'IMPOSTA NETTA E DEL RIGO DIFFERENZA		
	DICHIARANTE	CONIUGE
50 IMPOSTA NETTA	31.307,00	,00
51 Credito d'imposta per altri immobili - Stato Abruzzo	,00	,00
52 Credito d'imposta per l'abitazione principale - Stato Abruzzo	,00	,00
53 Credito d'imposta per imposte pagate all'estero	,00	,00
54 Credito d'imposta per erogazioni cultura	,00	,00
55 Credito d'imposta per erogazioni scuola	,00	,00
56 Credito d'imposta per video sorveglianza	,00	,00
57 Altri crediti d'imposta	,00	,00
58 Crediti fiscali per detrazioni incapienti	,00	,00
59 RITENUTE	30.359,00	,00
60 DIFFERENZA	948,00	,00

ECCEDEZZA, ACCONTI E ALTRE RETTIFICHE		
	DICHIARANTE	CONIUGE
61 ECCEDEZZA DELL'IRPEF RISULTANTE DALLE PRECEDENTI DICHIARAZIONI	,00	,00
62 ACCONTI VERSATI	2.920,00	,00
63 Restituzione bonus fiscale straordinario	,00	,00
64 Detrazioni e crediti già rimborsati dal sostituto o dai titolari	,00	,00
65 Trattamento integrativo spontaneo	,00	,00
66 Trattamento integrativo riconosciuto in dichiarazione	,00	,00
70 Restituzione trattamento integrativo non scorporato	,00	,00

CALCOLO DELLE ADDIZIONALI REGIONALE E COMUNALE ALL'IRPEF		
	DICHIARANTE	CONIUGE
71 REDDITO IMPOSTABILE	94.093,00	,00
72 ADDIZIONALE REGIONALE ALL'IRPEF DOMUTA	2.593,00	,00
73 ADDIZIONALE REGIONALE ALL'IRPEF RISULTANTE DALLA CERTIFICAZIONE	2.322,00	,00
74 ECCEDEZZA ADDIZIONALE REGIONALE ALL'IRPEF PRECEDENTE DICHIARAZIONE	,00	,00
75 ADDIZIONALE COMUNALE ALL'IRPEF DOMUTA	995,00	,00
76 ADDIZIONALE COMUNALE ALL'IRPEF RISULTANTE DALLA CERTIFICAZIONE E/O VERSATA	929,00	,00
77 ECCEDEZZA ADDIZIONALE COMUNALE ALL'IRPEF PRECEDENTE DICHIARAZIONE	,00	,00
78 ACCONTO ADDIZIONALE COMUNALE ALL'IRPEF 2023	299,00	,00
79 ACCONTO ADDIZIONALE COMUNALE ALL'IRPEF 2023 RISULTANTE DALLA CERTIFICAZIONE	279,00	,00

CEDOLARE SECCA LOCAZIONI		
	DICHIARANTE	CONIUGE
80 CEDOLARE SECCA DOMUTA	1.008,00	,00
81 DIFFERENZA	1.008,00	,00
82 ECCEDEZZA CEDOLARE SECCA RISULTANTE DALLA PRECEDENTE DICHIARAZIONE	,00	,00
83 ACCONTI CEDOLARE SECCA VERSATI PER IL 2023	1.008,00	,00

LIQUIDAZIONE DELLE IMPOSTE DEL DICHIARANTE	Codice Regione/Comune	CREDITI				DEBITI	
		Importi non rimborsabili	Credito	di cui da utilizzare in compensazione con l'IRPEF	di cui da rimborsare	Importi da non versare	Importi da trattenere/versare
91 IRPEF		,00	1.972,00	,00	1.972,00	,00	,00
92 ADDIZIONALE REGIONALE IRPEF	13	,00	,00	,00	,00	,00	271,00
93 ADDIZIONALE COMUNALE IRPEF	L219	,00	,00	,00	,00	,00	66,00
94 PRIMA RATA ACCONTO IRPEF 2023							379,00
95 SECONDA O UNICA RATA ACCONTO IRPEF 2023							569,00
96 ACCONTO 20% REDDITI TASSAZIONE SEPARATA						,00	,00
97 ACCONTO ADDIZIONALE COMUNALE 2023	L219						20,00
98 IMPOSTA SOSTITUTIVA PREMI DI RISULTATO E WELFARE AZIENDALE						,00	,00
99 CEDOLARE SECCA LOCAZIONI		,00	,00	,00	,00	,00	,00
100 PRIMA RATA ACCONTO CEDOLARE SECCA 2023							403,00
101 SECONDA O UNICA RATA ACCONTO CEDOLARE SECCA 2023							605,00

LIQUIDAZIONE DELLE IMPOSTE DEL CONIUGE	Codice Regione/Comune	CREDITI				DEBITI	
		Importi non rimborsabili	Credito	di cui da utilizzare in compensazione con l'IRPEF	di cui da rimborsare	Importi da non versare	Importi da trattenere/versare
111 IRPEF		,00	,00	,00	,00	,00	,00
112 ADDIZIONALE REGIONALE IRPEF		,00	,00	,00	,00	,00	,00
113 ADDIZIONALE COMUNALE IRPEF		,00	,00	,00	,00	,00	,00
114 PRIMA RATA ACCONTO IRPEF 2023							,00
115 SECONDA O UNICA RATA ACCONTO IRPEF 2023							,00
116 ACCONTO 20% REDDITI TASSAZIONE SEPARATA						,00	,00
117 ACCONTO ADDIZIONALE COMUNALE 2023							,00
118 IMPOSTA SOSTITUTIVA PREMI DI RISULTATO E WELFARE AZIENDALE						,00	,00
119 CEDOLARE SECCA LOCAZIONI		,00	,00	,00	,00	,00	,00
120 PRIMA RATA ACCONTO CEDOLARE SECCA 2023							,00
121 SECONDA O UNICA RATA ACCONTO CEDOLARE SECCA 2023							,00



ALTRI DATI		DICHIARANTE		CONIUGE			
130	Residuo credito d'imposta per erogazione cultura (riga G7)		,00		,00		
131	Residuo credito d'imposta per erogazione cultura prima casa da utilizzare in compensazione (riga G8)		,00		,00		
133	Residuo credito d'imposta per fabbricazione principale - Strada Anzuso (riga G9)		,00		,00		
134	Residuo credito d'imposta retrogrado anticipazioni fondi pensione (riga G3)		,00		,00		
136	Totale spese sanitarie sostenute nella presente dichiarazione (righe E1, E2 e E3)		,00		,00		
137	Reddito di riferimento per agevolazioni fiscali per imprevisti accadute società (art. 1)		99.278,00		,00		
138	ACCONTO IRPEF 2023	Reddito complessivo	,00		,00		
139	CASI PARTICOLARI	Importo su cui calcolare l'acconto	,00		,00		
141	ACCONTO 2023	Prima rata acconto IRPEF	,00		,00		
142	COMPENSAZIONI	Acconto addizionale comunale	,00		,00		
143	IRPEF 730/2023	Prima rata acconto addizionale comunale	,00		,00		
		Anno	Totale credito utilizzato	Stato	Credito utilizzato	Stato	Credito utilizzato
145	Credito per imposte pagate all'estero	DICHIARANTE		,00		,00	,00
146		CONIUGE DICHIARANTE		,00		,00	,00
147	Redditi fondiari non imponibili			227,00		,00	,00
148	Reddito fabbricazione principale e pertinenza (categorie A, B, C)			,00		,00	,00
149	Residuo deduzione somme restituite (riga E33)			,00		,00	,00
151	Residuo credito d'imposta per erogazione e abilitazione (riga G11)			,00		,00	,00
153	Residuo erogazioni liberali ONLUS, ONP e APS (riga E30)	DICHIARANTE 2019	,00	2020	,00	2021	,00
		CONIUGE DICHIARANTE 2019	,00	2020	,00	2021	,00
156	Residuo credito d'imposta per acquisto prima casa under 36 (riga G8)			,00		,00	,00
157	Residuo credito d'imposta (riga G13)	Per erogazioni sportive (codice 3)	1	,00	2	,00	
		Per bonifici ambientali (codice 4)	3	,00	4	,00	
		Per l'incremento dell'occupazione da utilizzare in compensazione (codice 6)	5	,00	6	,00	
		Per erogazioni sportive (codice 7)	7	,00	8	,00	
		Per ridonazione (codice 8)	9	,00	10	,00	
		Per sanificazione e acquisto di prodotti di prevenzione (codice 9)	11	,00	12	,00	
		Per deprezzamento acquisto e riduzione consumo corrente di plastica (codice 10)	13	,00	14	,00	
		Società bonus (codice 11)	15	,00	16	,00	
		Spese per attività fisica (codice 12)	17	,00	18	,00	
		Spese per acquisto energia da fonti rinnovabili (codice 13)	19	,00	20	,00	
		Per erogazioni a favore di IES Academy (codice 14)	21	,00	22	,00	
		Per erogazioni a favore IES Academy in zone con alto tasso di disoccupazione (codice 15)	23	,00	24	,00	
Per medicina (codice 1)	25	,00	26	,00			
158	Credito d'imposta Sesto Lotto (riga G15, codice 13)	DICHIARANTE			Rata 2022	,00	
		CONIUGE DICHIARANTE			Rata 2022	,00	
159	Credito d'imposta per bonifici ambientali (riga G16, codice 6)	DICHIARANTE			Rata 2022	,00	
		CONIUGE DICHIARANTE			Rata 2022	,00	
160	Credito d'imposta per erogazione cultura (riga G9)	DICHIARANTE	Rata 2021	,00	Rata 2022	,00	
		CONIUGE DICHIARANTE	Rata 2021	,00	Rata 2022	,00	



RISULTATO DELLA LIQUIDAZIONE

MOD 730 ORDINARIO - IMPORTI DA TRATTENERE O DA RIMBORSARE		SALENTO E PRIMO ACCONTO	SECONDO O UNICO ACCONTO
161	IMPORTO CHE SARA' TRATTENUTO DAL DATORE DI LAVORO O DALL'ENTE PENSIONISTICO IN BUSTA PAGA <small>Solo per il mese di giugno nel mese di luglio (agosto/ settembre per i pensionati). Secondo o unico acconto nel mese di novembre. Nel caso di richiesta di liquidazione, saldo ed il primo acconto saranno aggiunti in base al numero di rate richieste.</small>	.00	1.174.00
162	IMPORTO DA VERSARE CON IL MOD. F24 (dipendenti senza sostituto) <small>Saldo e primo acconto nel mese di giugno. Secondo o unico acconto nel mese di novembre. Per il dettaglio delle imposte da versare vedere i fogli da 231 a 245.</small>	.00	.00
		CREDITO	
163	IMPORTO CHE SARA' RIMBORSATO DAL DATORE DI LAVORO O DALL'ENTE PENSIONISTICO IN BUSTA PAGA <small>Nel mese di luglio (agosto/ settembre per i pensionati)</small>		833.00
164	IMPORTO CHE SARA' RIMBORSATO DALL'AGENZIA DELLE ENTRATE (dipendenti senza sostituto)		.00

MOD 730 INTEGRATIVO - IMPORTI DA RIMBORSARE					
	Codice Regione/Comune	RIMBORSO DICHIARANTE	Codice Regione/Comune	RIMBORSO CONIUGE	TOTALE
171	IRPEF	.00		.00	.00
172	ADDITIONALE REGIONALE IRPEF	.00		.00	.00
173	ADDITIONALE COMUNALE IRPEF	.00		.00	.00
174	ACCONTO 20% REDDITI TASSAZIONE SEPARATA	.00		.00	.00
175	IMPOSTA SOSTITUTIVA PREMI DI RISULTATO	.00		.00	.00
176	CEDEIARE SECCA LOCAZIONI	.00		.00	.00
178	IMPORTO CHE SARA' RIMBORSATO DAL DATORE DI LAVORO O DALL'ENTE PENSIONISTICO IN BUSTA PAGA				.00
179	IMPORTO CHE SARA' RIMBORSATO DALL'AGENZIA DELLE ENTRATE (dipendenti senza sostituto)				.00

DATI PER LA COMPILAZIONE DEL MODELLO F24

CREDITI DA UTILIZZARE IN COMPENSAZIONE MOD F24					
	CODICE TRIBUTO	ANNO DI RITENIMENTO	Codice Regione/Comune	Credito (da Quotante)	Dipendenti senza sostituto (credito non superiore a 12 mesi)
191	IRPEF	2022		.00	.00
192	ADDITIONALE REGIONALE IRPEF	2022		.00	.00
193	ADDITIONALE COMUNALE IRPEF	2022		.00	.00
194	CEDEIARE SECCA LOCAZIONI	2022		.00	.00
195	SOLO MOD. 730 ACCONTO 20% TASSAZIONE SEPARATA	2022		.00	.00
196	INTEGRATIVO IMPOSTA SOSTITUTIVA PREMI DI RISULTATO	2022		.00	.00
198	TOTALE			.00	.00

CREDITI DA UTILIZZARE IN COMPENSAZIONE MOD F24					
	CODICE TRIBUTO	ANNO DI RITENIMENTO	Codice Regione/Comune	Credito (da Quotante)	Dipendenti senza sostituto (credito non superiore a 12 mesi)
211	IRPEF	2022		.00	.00
212	ADDITIONALE REGIONALE IRPEF	2022		.00	.00
213	ADDITIONALE COMUNALE IRPEF	2022		.00	.00
214	CEDEIARE SECCA LOCAZIONI	2022		.00	.00
215	SOLO MOD. 730 ACCONTO 20% TASSAZIONE SEPARATA	2022		.00	.00
216	INTEGRATIVO IMPOSTA SOSTITUTIVA PREMI DI RISULTATO	2022		.00	.00
218	TOTALE			.00	.00

IMPORTI DA VERSARE MOD F24 (730 DIPENDENTI SENZA SOSTITUTO)					
IMPORTI DA VERSARE - GIUGNO					
	CODICE TRIBUTO	ANNO DI RITENIMENTO	Codice Regione/Comune	Importo da versare	
231	IRPEF	2022		.00	
232	ADDITIONALE REGIONALE IRPEF	2022		.00	
233	ADDITIONALE COMUNALE IRPEF	2022		.00	
234	PRIMA RATA ACCONTO IRPEF 2023	2023		.00	
235	ACCONTO 20% TASSAZIONE SEPARATA	2022		.00	
236	ACCONTO ADDIZIONALE COMUNALE 2023	2023		.00	
237	IMPOSTA SOSTITUTIVA PREMI DI RISULTATO	2022		.00	
238	CEDEIARE SECCA LOCAZIONI	2022		.00	
239	PRIMA RATA ACCONTO CEDEIARE SECCA 2023	2023		.00	
241	Importi relativi al coniuge con domicilio diverso	ADDITIONALE REGIONALE IRPEF	3901	2022	.00
242		ADDITIONALE COMUNALE IRPEF	3844	2022	.00
243		ACCONTO ADDIZIONALE COMUNALE 2023	3843	2023	.00
IMPORTI DA VERSARE - NOVEMBRE					
244	SECONDA O UNICA RATA ACCONTO IRPEF 2023	2023	4024	.00	
245	SECONDA O UNICA RATA ACCONTO CEDEIARE SECCA 2023	2023	1841	.00	

MESSAGGI

VEDASI PAGINA SEGUENTE



MODELLO 730-3 Redditi 2022 prospetto di liquidazione relativo alla assistenza fiscale prestata EURO

MESSAGGI - continua

- (D) (M01) - Dati della residenza non presenti perché non valorizzata la data variazione o la casella dichiarazione presentata per la prima volta
- (D) (M03) [REDACTED]
- (D) (M05) [REDACTED]
- (D) (M11) [REDACTED]
- (D) (E29) Rigo E1 ed E2 [REDACTED]

FIRMA DEL DATORE DI LAVORO O
DEL RAPPRESENTANTE DELL'ENTE ERGOGANTE O
DEL RESPONSABILE DELL'ASSISTENZA FISCALE DEL C.A.F. O
DEL PROFESSIONISTA ABILITATO

[REDACTED SIGNATURE]

GUIDA ALLA LETTURA DEL PROSPETTO DI LIQUIDAZIONE

DAI BENEFICIARI

Se hai speso i redditi fiscali, è opportuno che tu sia il beneficiario del reddito (cioè il C.A.F. o del professionista abilitato che ha compilato il prospetto fiscale). Per il C.A.F. vale anche quanto è indicato al rubricato "Beneficiario" della sezione "Dati del contribuente". In caso di beneficiario diverso, il C.A.F. o il professionista abilitato deve indicare il beneficiario nella sezione "Beneficiario" della sezione "Dati del contribuente".

ESEMPLO DEI REDDITI

Sei un dipendente e hai un unico reddito da lavoro dipendente. Il tuo reddito è di 10.000 euro lordi. Il tuo datore di lavoro ha versato in tuo nome 1.000 euro di contributi previdenziali e 1.000 euro di contributi previdenziali per conto tuo. Il tuo reddito netto è di 7.000 euro.

CALECOLO DEL REDDITO IMPOSTABILE E DELL'IMPOSTA A CORRERE

Il tuo reddito netto è di 7.000 euro. Il tuo datore di lavoro ha versato in tuo nome 1.000 euro di contributi previdenziali e 1.000 euro di contributi previdenziali per conto tuo. Il tuo reddito netto è di 7.000 euro. Il tuo datore di lavoro ha versato in tuo nome 1.000 euro di contributi previdenziali e 1.000 euro di contributi previdenziali per conto tuo. Il tuo reddito netto è di 7.000 euro.

CALECOLO DELL'IMPOSTA EFFETTIVA E DEL TASSO DIFFERENZA

Il tuo reddito netto è di 7.000 euro. Il tuo datore di lavoro ha versato in tuo nome 1.000 euro di contributi previdenziali e 1.000 euro di contributi previdenziali per conto tuo. Il tuo reddito netto è di 7.000 euro. Il tuo datore di lavoro ha versato in tuo nome 1.000 euro di contributi previdenziali e 1.000 euro di contributi previdenziali per conto tuo. Il tuo reddito netto è di 7.000 euro.

ESEMPLO

Il tuo reddito netto è di 7.000 euro. Il tuo datore di lavoro ha versato in tuo nome 1.000 euro di contributi previdenziali e 1.000 euro di contributi previdenziali per conto tuo. Il tuo reddito netto è di 7.000 euro. Il tuo datore di lavoro ha versato in tuo nome 1.000 euro di contributi previdenziali e 1.000 euro di contributi previdenziali per conto tuo. Il tuo reddito netto è di 7.000 euro.

CALECOLO DELL'IMPOSTA EFFETTIVA ALTERNATIVA E DELL'IMPOSTA EFFETTIVA ALTERNATIVA

Il tuo reddito netto è di 7.000 euro. Il tuo datore di lavoro ha versato in tuo nome 1.000 euro di contributi previdenziali e 1.000 euro di contributi previdenziali per conto tuo. Il tuo reddito netto è di 7.000 euro. Il tuo datore di lavoro ha versato in tuo nome 1.000 euro di contributi previdenziali e 1.000 euro di contributi previdenziali per conto tuo. Il tuo reddito netto è di 7.000 euro.

ESEMPLO

Il tuo reddito netto è di 7.000 euro. Il tuo datore di lavoro ha versato in tuo nome 1.000 euro di contributi previdenziali e 1.000 euro di contributi previdenziali per conto tuo. Il tuo reddito netto è di 7.000 euro. Il tuo datore di lavoro ha versato in tuo nome 1.000 euro di contributi previdenziali e 1.000 euro di contributi previdenziali per conto tuo. Il tuo reddito netto è di 7.000 euro.

PER IL DATORE DI LAVORO O PER IL RESPONSABILE DELL'ASSISTENZA FISCALE

Se sei il datore di lavoro o il responsabile dell'assistenza fiscale, è opportuno che tu sia il beneficiario del reddito (cioè il C.A.F. o del professionista abilitato che ha compilato il prospetto fiscale). Per il C.A.F. vale anche quanto è indicato al rubricato "Beneficiario" della sezione "Dati del contribuente". In caso di beneficiario diverso, il C.A.F. o il professionista abilitato deve indicare il beneficiario nella sezione "Beneficiario" della sezione "Dati del contribuente".

ESEMPLO DEI REDDITI

Sei un datore di lavoro e hai un unico reddito da lavoro dipendente. Il tuo reddito è di 10.000 euro lordi. Il tuo datore di lavoro ha versato in tuo nome 1.000 euro di contributi previdenziali e 1.000 euro di contributi previdenziali per conto tuo. Il tuo reddito netto è di 7.000 euro.

CALECOLO DEL REDDITO IMPOSTABILE E DELL'IMPOSTA A CORRERE

Il tuo reddito netto è di 7.000 euro. Il tuo datore di lavoro ha versato in tuo nome 1.000 euro di contributi previdenziali e 1.000 euro di contributi previdenziali per conto tuo. Il tuo reddito netto è di 7.000 euro. Il tuo datore di lavoro ha versato in tuo nome 1.000 euro di contributi previdenziali e 1.000 euro di contributi previdenziali per conto tuo. Il tuo reddito netto è di 7.000 euro.

CALECOLO DELL'IMPOSTA EFFETTIVA E DEL TASSO DIFFERENZA

Il tuo reddito netto è di 7.000 euro. Il tuo datore di lavoro ha versato in tuo nome 1.000 euro di contributi previdenziali e 1.000 euro di contributi previdenziali per conto tuo. Il tuo reddito netto è di 7.000 euro. Il tuo datore di lavoro ha versato in tuo nome 1.000 euro di contributi previdenziali e 1.000 euro di contributi previdenziali per conto tuo. Il tuo reddito netto è di 7.000 euro.

ESEMPLO

Il tuo reddito netto è di 7.000 euro. Il tuo datore di lavoro ha versato in tuo nome 1.000 euro di contributi previdenziali e 1.000 euro di contributi previdenziali per conto tuo. Il tuo reddito netto è di 7.000 euro. Il tuo datore di lavoro ha versato in tuo nome 1.000 euro di contributi previdenziali e 1.000 euro di contributi previdenziali per conto tuo. Il tuo reddito netto è di 7.000 euro.

CALECOLO DELL'IMPOSTA EFFETTIVA ALTERNATIVA E DELL'IMPOSTA EFFETTIVA ALTERNATIVA

Il tuo reddito netto è di 7.000 euro. Il tuo datore di lavoro ha versato in tuo nome 1.000 euro di contributi previdenziali e 1.000 euro di contributi previdenziali per conto tuo. Il tuo reddito netto è di 7.000 euro. Il tuo datore di lavoro ha versato in tuo nome 1.000 euro di contributi previdenziali e 1.000 euro di contributi previdenziali per conto tuo. Il tuo reddito netto è di 7.000 euro.

ESEMPLO

Il tuo reddito netto è di 7.000 euro. Il tuo datore di lavoro ha versato in tuo nome 1.000 euro di contributi previdenziali e 1.000 euro di contributi previdenziali per conto tuo. Il tuo reddito netto è di 7.000 euro. Il tuo datore di lavoro ha versato in tuo nome 1.000 euro di contributi previdenziali e 1.000 euro di contributi previdenziali per conto tuo. Il tuo reddito netto è di 7.000 euro.